



# **RAPPORT D'ACTIVITÉ 2019**

## **FINGROWTH - WIZWEE**

Financement de trésorerie

## L'ENTREPRISE

Dénomination	Fingrowth
Plateforme web	www.wizwee.fr
Date de création	02 Janvier 2017
Lancement opérationnel	03 Avril 2017
SIREN	824 634 505
Forme juridique	Société par actions simplifiées
Statut	Intermédiaire en financement participatif
Agrément ORIAS	1700823
Activité	Prêts avec intérêts au TPE/PME

## LA GOUVERNANCE

Le conseil d'administration de Wizwee est constitué de 9 personnes : le président et le directeur général qui sont actionnaires majoritaires de l'entreprise, et de 7 personnes (entreprises et particuliers) qui sont tous clients de l'entreprise.

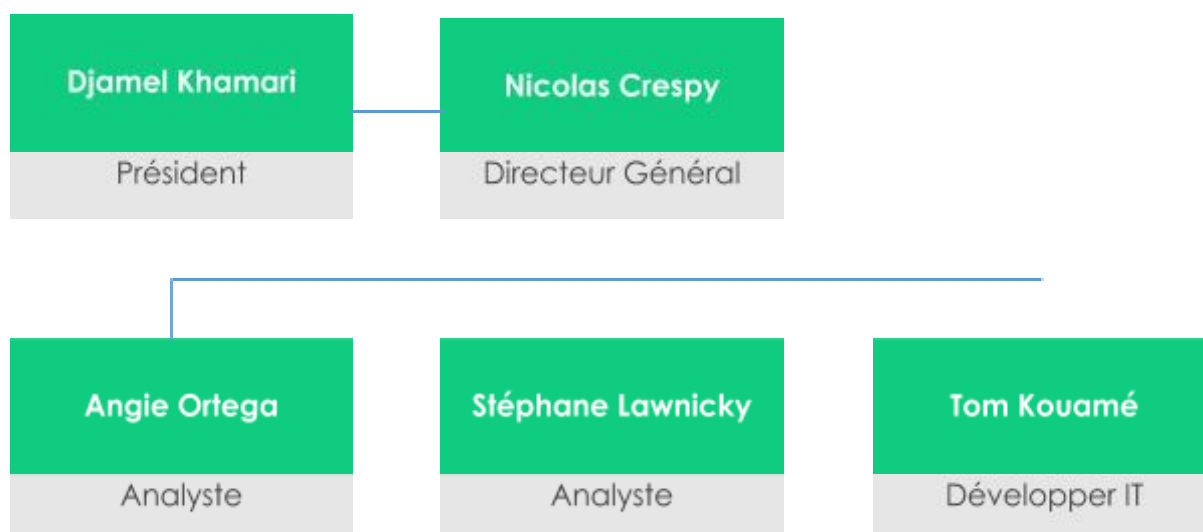

# STATISTIQUES

## Données générales pour 2019 sur la plateforme

Nombre total de projets reçus*	26
Montant total des projets reçus	482 586 €
Nombre total de projets retenus**	34
Montant total des projets retenus	320 382 €
Nombre de projet financés	34
Montant total financé en prêt avec intérêts	335 778 €
Nombre total de prêteurs	131
Nombre moyen de prêteurs par projet	15,18
Montant moyen des crédits par prêteurs	621 €
Montant moyen des crédits avec intérêts	9 875,82 €

\* Nous recevons de très nombreuses demandes de financement pour des projets ne rentrant pas dans le scope de Wizwee : licence de taxi, projets long termes, entreprises en créations, etc... Pour ne pas induire en erreur les particuliers et les professionnels sur nos critères de sélections, nous avons choisi de ne pas comptabiliser les entreprises qui était trop loin de notre scope. Ainsi nous avons compté que les entreprises pour lesquelles nous avons demandé de nous faire parvenir leur bilan suite à un premier entretien téléphonique. En 2019 ce nombre est de 26 et nous en avons accepté 7.

\*\* Une entreprise chez Wizwee réalise plusieurs projets par an : ceci explique pourquoi nous avons un nombre de projets retenus supérieur à un nombre de projets reçus.

## Indicateurs légaux

7,69%

Taux 1 : Nombre de projets correspondant à des financements présentant des échéances impayées depuis plus de 2 mois sur le nombre de projets correspondant à des financements ayant un capital restant dû (en %)

4,73%

Taux 2 : Somme du capital restant dû des financements présentant au moins une échéance impayée de plus de deux mois sur la somme du capital restant dû de l'ensemble des financements (en %)

38,46%

Taux 3 : Nombre de projets présentant des échéances qui restent impayées à la fin du mois sur le nombre de projets ayant un capital restant dû à la fin du mois (en %)

Au 31/12/2019, 5 projets avaient des échéances en retard (la date maximale était dépassée).

# PROCESSUS DE SÉLECTION DES ENTREPRISES

L'entreprise Fingrowth via sa plateforme Wizwee, est ouverte aux entreprises :

- Dont le siège social et l'activité principale sont situées en France,
- Ayant une activité de négoce, en B2B ou B2C,
- Dont le profil et le parcours des dirigeants, le cas échéant des actionnaires majoritaires, est cohérent avec l'activité de l'entreprise,
- Dont la capitalisation et la gouvernance est simple, logique et transparente,
- Ayant déjà réalisée de façon conséquente, les opérations qu'elle souhaite faire financer (pas de lancement de nouveaux produits).

L'entreprise répondant à ses différents critères devient potentiellement éligible. Son acceptation est approuvée par une analyse financière qui aura pour but de vérifier :

- La solidité financière passée,
- La gestion en bon père de famille du dirigeant,
- Les actifs suffisant offrant la possibilité de procéder à un recouvrement si nécessaire,
- Une enquête auprès des établissements bancaires, et des principaux fournisseurs.

Une fois le risque validé, l'entreprise obtient une note de risque et une ligne de crédit valable 12 mois.



## Nous contacter

### Adresse

3 rue du 8 Mai 1945

69310 Pierre Bénite

### Téléphone

04 83 43 80 08

### Courriel

[nicolas@wizwee.fr](mailto:nicolas@wizwee.fr)

[djamel@wizwee.fr](mailto:djamel@wizwee.fr)